

PLANTA DE RODADO EN TABLERO  
 ESCALA 1 : 20

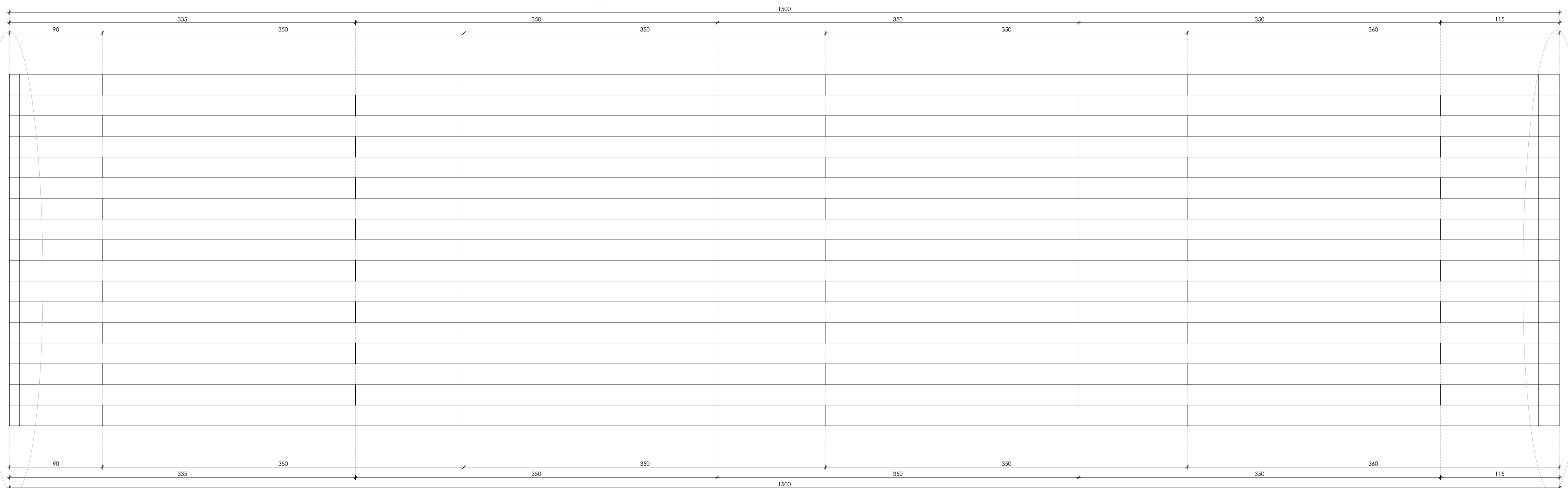

(\*) : largos de rodado según planta

DETALLE EXTREMOS DE TABLERO  
 ESCALA 1 : 10

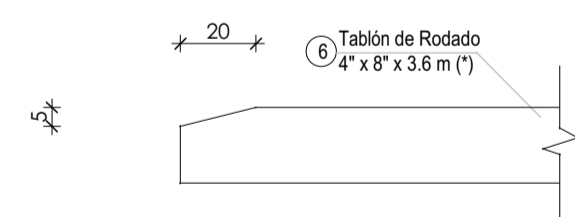

VISTA LATERAL DEL TABLERO (2º extremo)  
 ESCALA 1 : 20

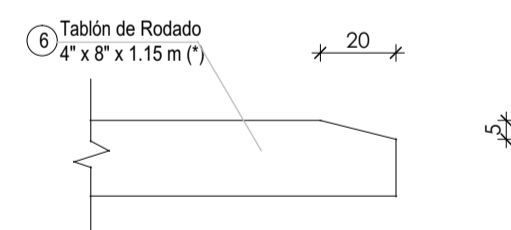
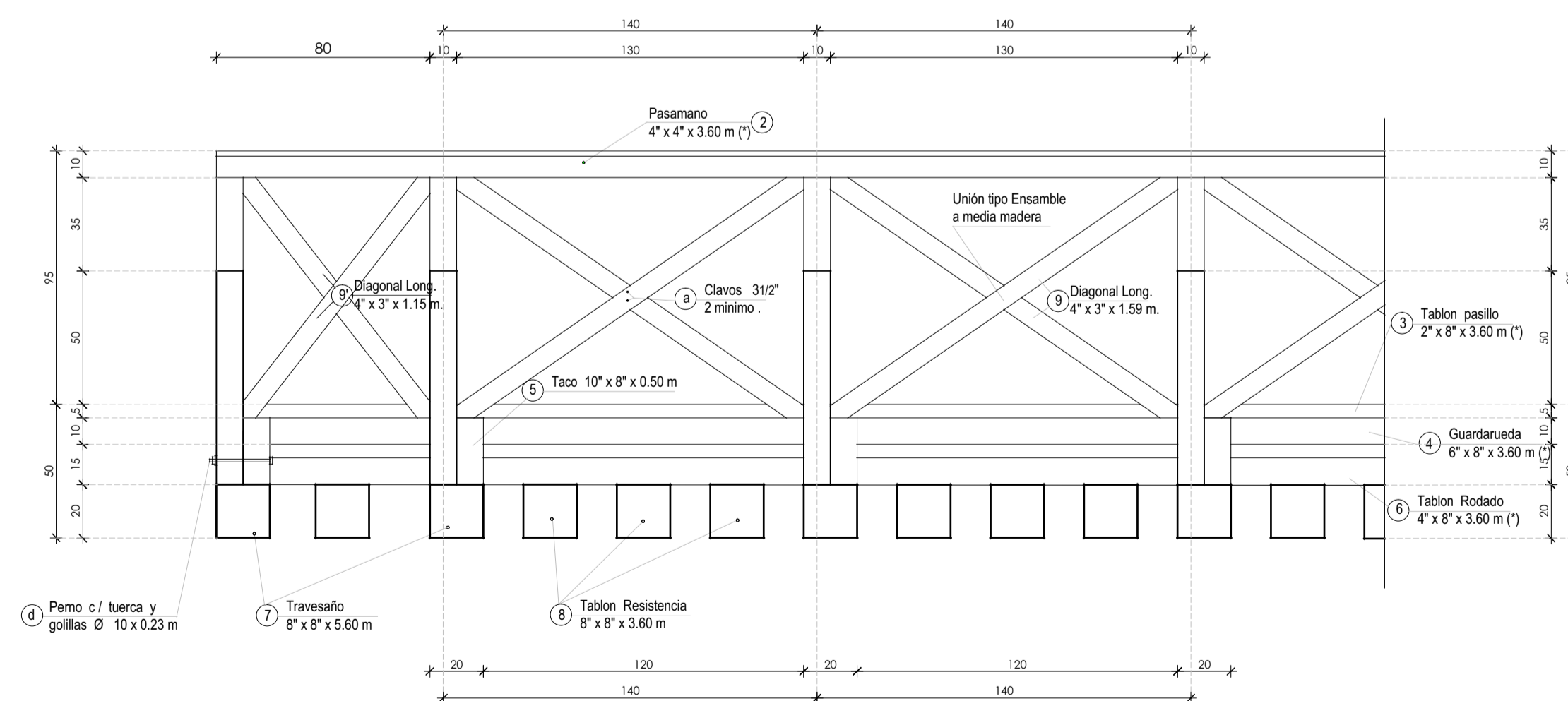

GOBIERNO DE CHILE MINISTERIO DE OBRAS PUBLICAS DIRECCION DE VIALIDAD REGION DE LOS LAGOS	EJECUCION DEL PROYECTO		APROBACION DEL PROYECTO		Proyecto : VARIOS PUENTES Camino : VARIOS CAMINOS Rol : VARIAS RUTAS	REGION	DE LOS LAGOS	CONTIENE TABLERO DE MADERA 15m.  ESCALA Las indicadas	FECHA	LAMINA
	LEVANTAMIENTO		JEFE SUBDEPTO CONS. DE PUENTE	ROBERTO LOBOS CONTRERAS Ingeniero Civil		PROVINCIA			ENERO	Nº 2
	PROYECTO	ROBERTO LOBOS CONTRERAS Ingeniero Civil	JEFE DEPTO. CONSERVACION	VÍCTOR GONZÁLEZ DÍAZ Ingeniero Civil		COMUNA			2016	De 3
	DIBUJO		DIRECTOR REGIONAL VIALIDAD	JORGE LONCOMILLA Ingeniero Civil						